

Plan de prévention des risques
naturels prévisibles d'incendie de forêt
sur le massif de la Cavayère

Commune de Carcassonne

Zonage réglementaire

1:10000

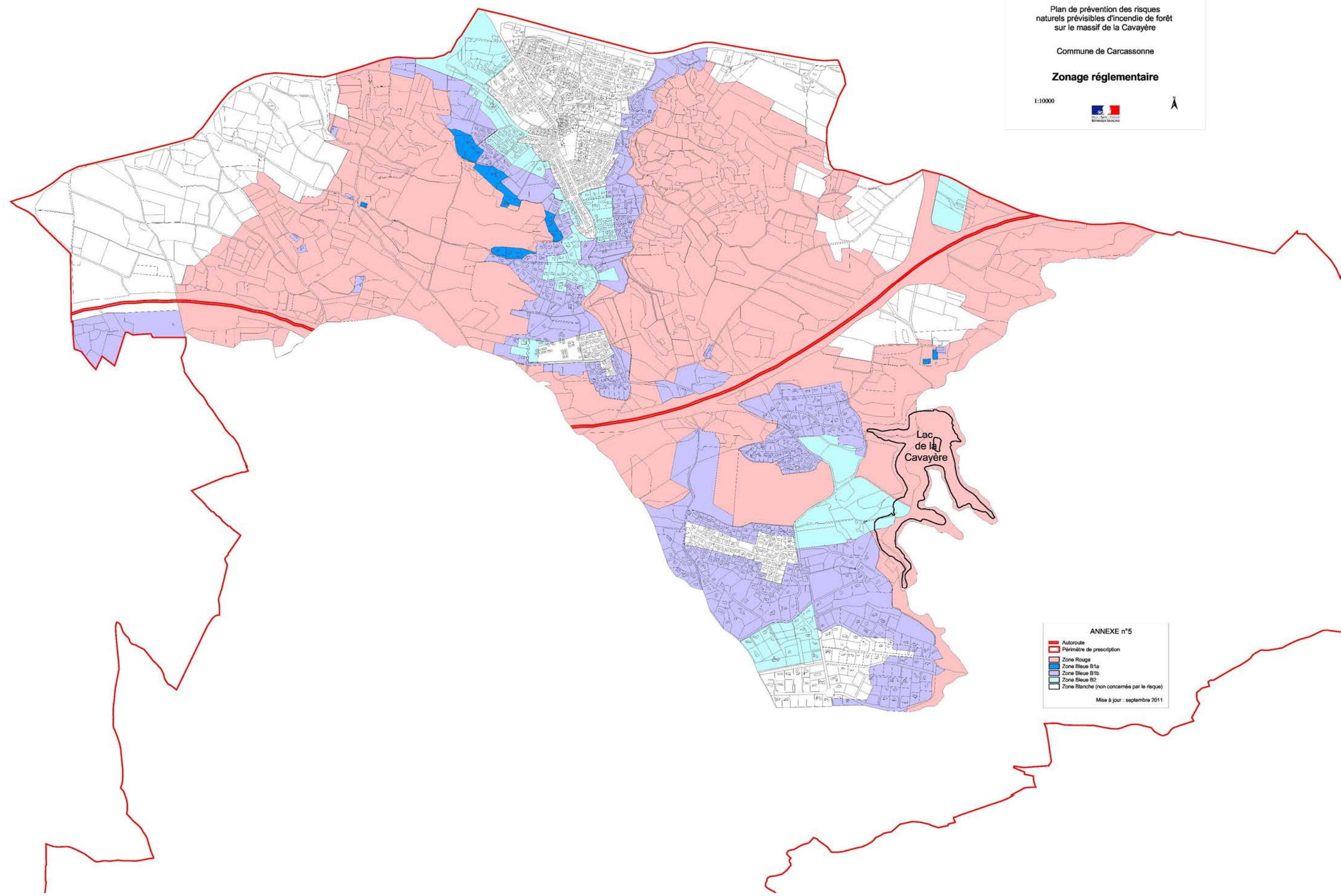

ANNEXE n°5

- Autoroute
- Périmètre de prescription
- Zone Rouge
- Zone Bleue B1a
- Zone Bleue B1b
- Zone Bleue B2
- Zone Blanche (non concernée par le risque)

Mise à jour : septembre 2011